

Mehrgenerationen Wohnen, Betreutes Wohnen, Service-Wohnen, Komfort Wohnen

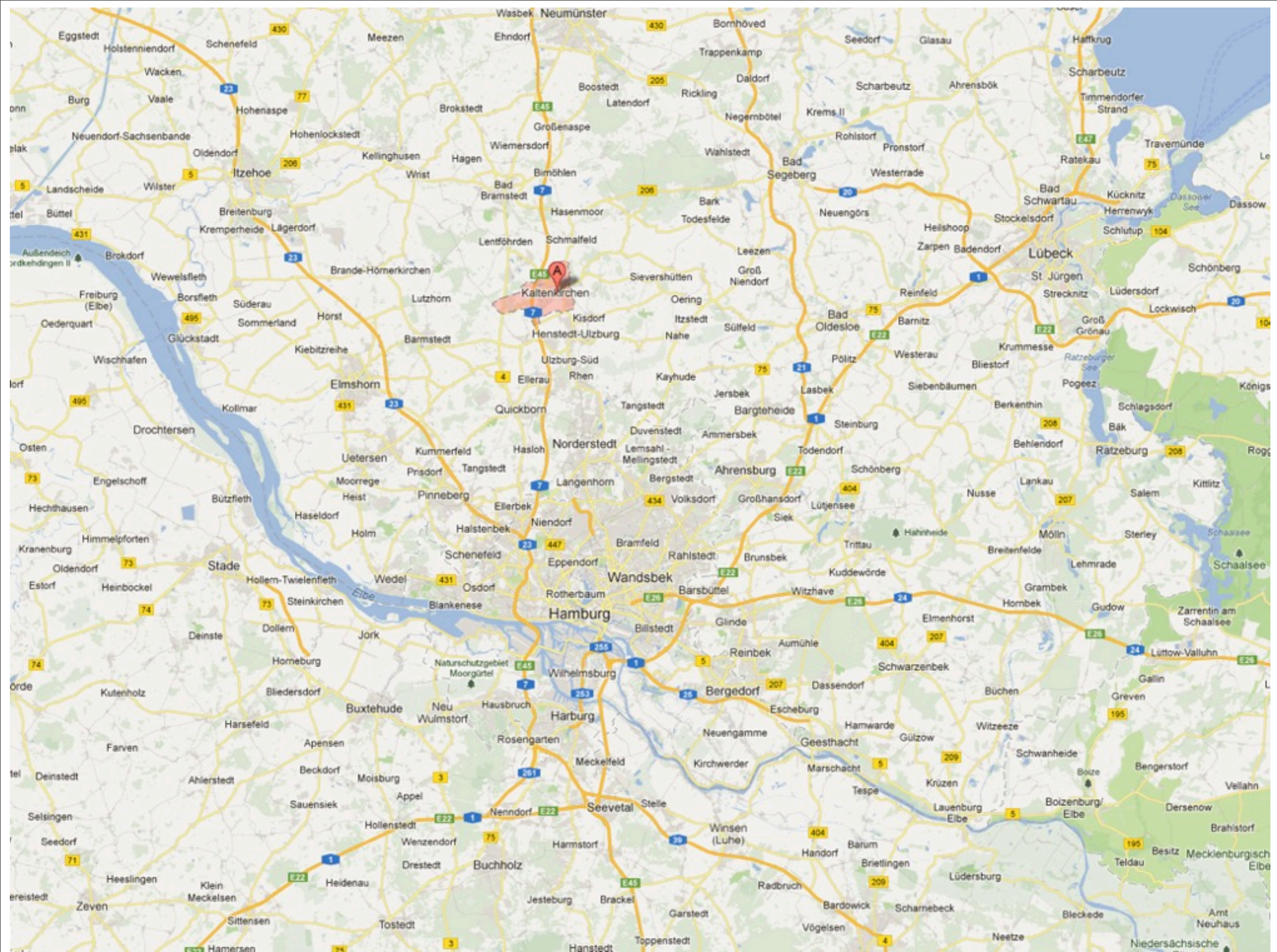

Kaltenkirchen Schleswig-Holstein Barrierefrei, quartiersbezogen und integrativ

Prof. Dr.-Ing. Bernd Kritzmann, Prof. Dr. Katharina Weresch und Dipl.-Ing. Architekt René Schneiders





Montag, 5. November 2012

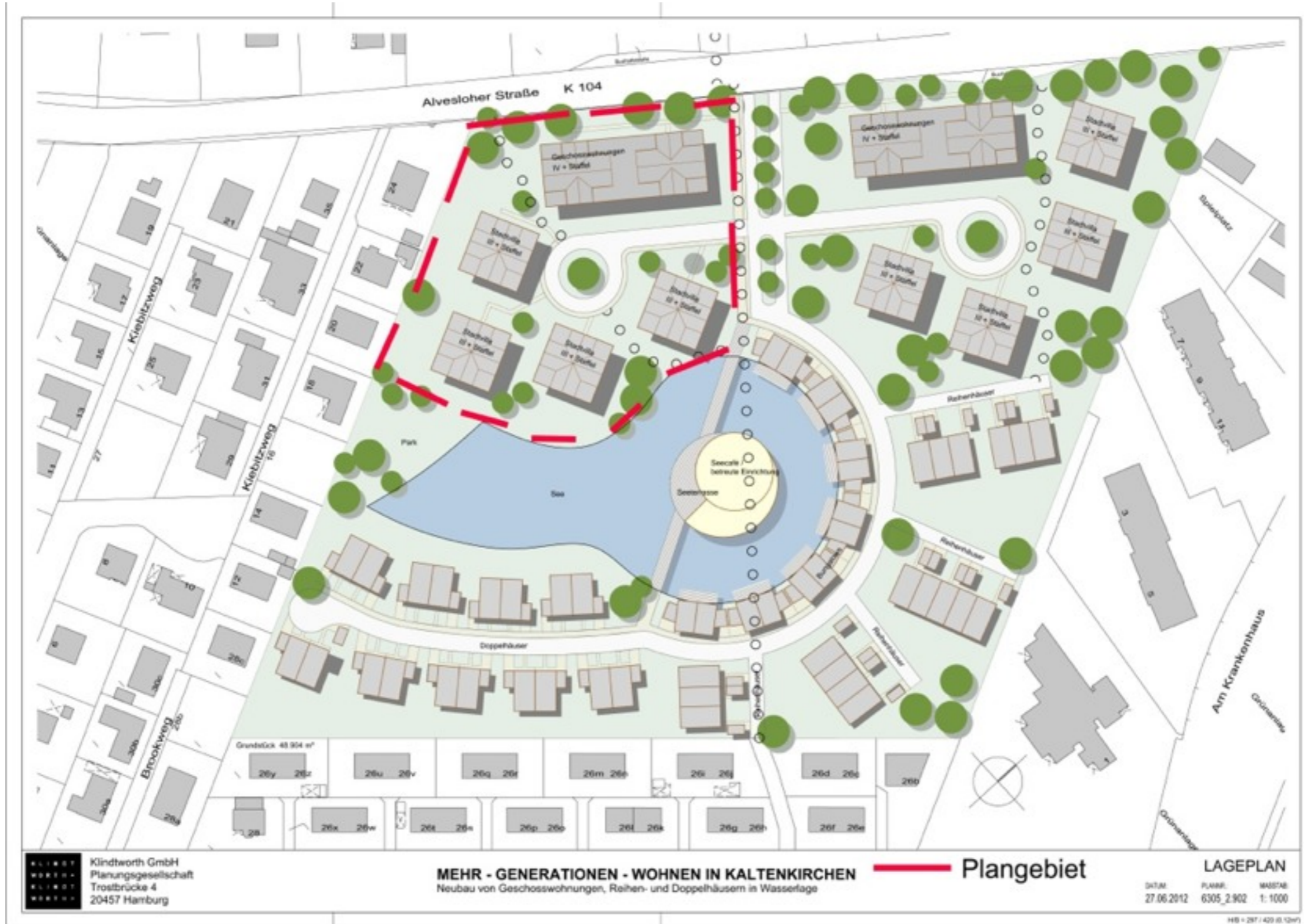

Prof. Dr.-Ing. Bernd Kritzmann, Prof. Dr. Katharina Weresch und Dipl.-Ing. Architekt René Schneiders

Beispiele

Prof. Dr.-Ing. Bernd Kritzmann, Prof. Dr. Katharina Weresch und Dipl.-Ing. Architekt René Schneiders



Vertical Forest

Stefano Boeri architetti
Mailand



Vertical Forest

Stefano Boeri architetti

Prof. Dr.-Ing. Bernd Kritzmann, Prof. Dr. Katharina Weresch und Dipl.-Ing. Architekt René Schneiders



MVRDV | sozialwohnungen, Madrid, 2005 MIRADOR DE SANCHINARRO

MADRID



Le Corbusier Unité d' Habitation Marseille

Prof. Dr.-Ing. Bernd Kritzmann, Prof. Dr. Katharina Weresch und Dipl.-Ing. Architekt René Schneiders



MFO-park zürich, 2001 -2006, planergemeinschaft mit raderschall landschaftsarchitekten



Zumthor Vals

Prof. Dr.-Ing. Bernd Kritzmann, Prof. Dr. Katharina Weresch und Dipl.-Ing. Architekt René Schneiders

DELUGAN MEISSL ASSOCIATED ARCHITECTS



Prof. Dr.-Ing. Bernd Kritzmann, Prof. Dr. Katharina Weresch und Dipl.-Ing. Architekt René Schneiders



DELUGAN MEISSL | dachausbau in wien 2003 |

modern leben im urbanen niemandsland

DELUGAN MEISSL | dachausbau in wien 2003 |

modern leben im urbanen niemandsland

Prof. Dr.-Ing. Bernd Kritzmann, Prof. Dr. Katharina Weresch und Dipl.-Ing. Architekt René Schneiders

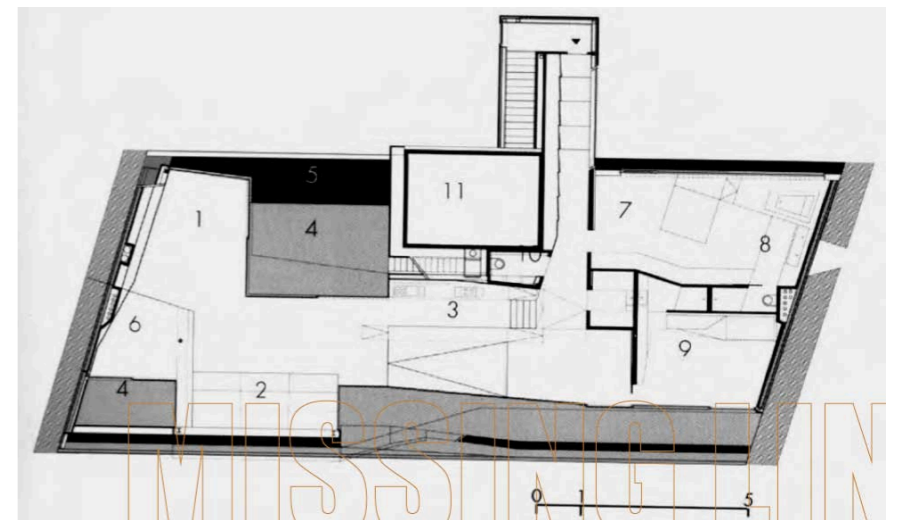
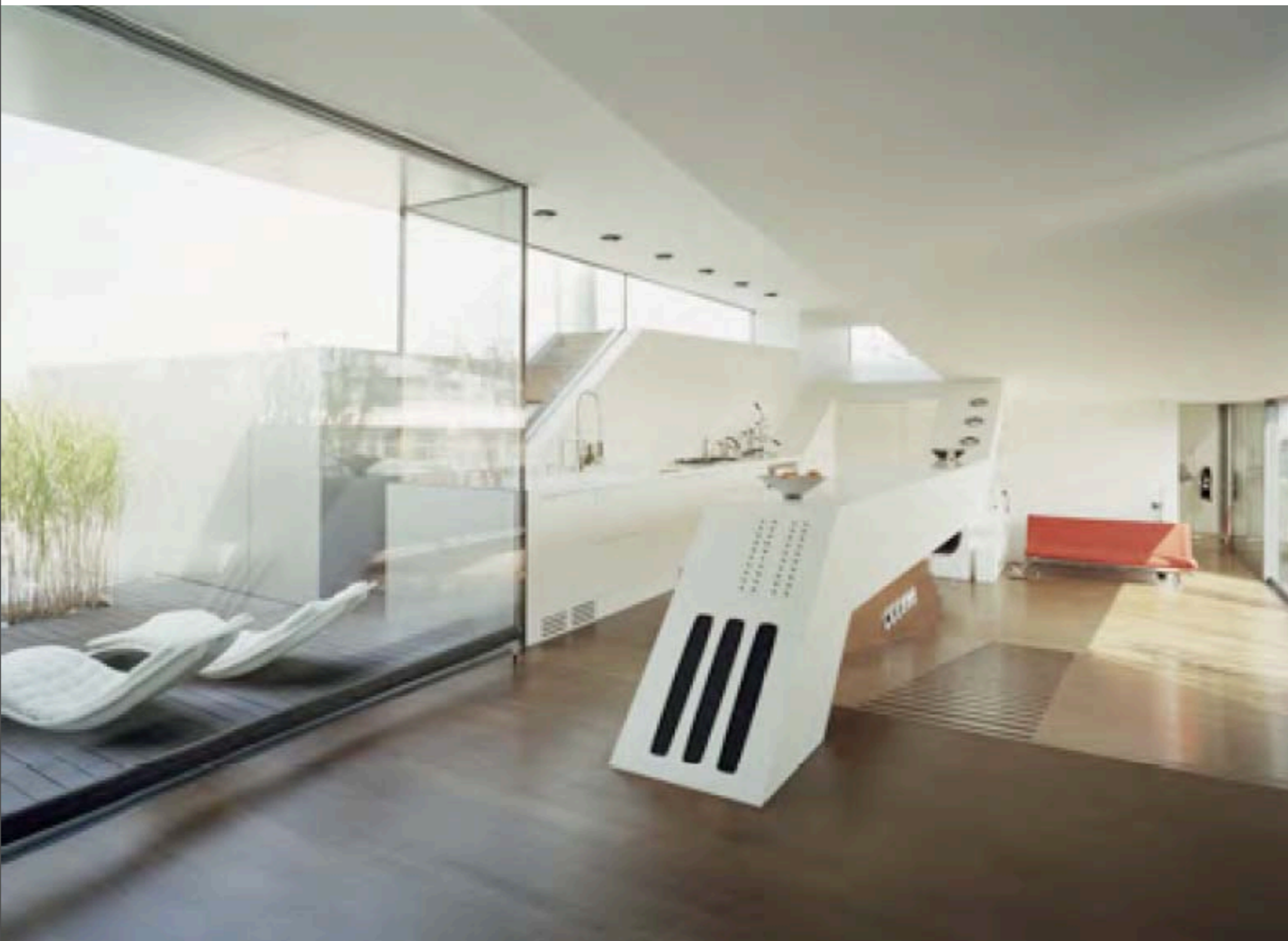

Prof. Dr. -Ing. Bernd Kritzmann, Prof. Dr. Katharina Weresch und Dipl.-Ing. Architekt René Schneiders

Das Raumprogramm kann frei entwickelt werden,
Wohnen für Familien, Wohnen für ältere Menschen,
Lebenslanges Wohnen und Servicedienste und betreutes
Wohnen. Kleine Wohnungen für Singles und Paare, Familien
mit Kindern sind einzubeziehen.

Leistungen:

Theoretische Ausarbeitung zum Thema "Zukünftiges Wohnen"
Wie wird das zukünftige Wohnen 2050 aussehen?

Entwicklung neuer Wohn- und Lebenskonzepte für die Zukunft

Gebäudeplanung und der Berücksichtigung des
städtebaulichen Ansatzes,
Mehrgenerationen Wohnen, Barrierefreies Wohnen usw.

Kooperationsprojekt mit der Hanseatische Real Estate Finanz Holding AG

-TRENDLIFE 21-
und der HCU

Prof. Dr.-Ing. Bernd Kritzmann, Prof. Dr. Katharina Weresch und Dipl.-Ing. Architekt René Schneiders